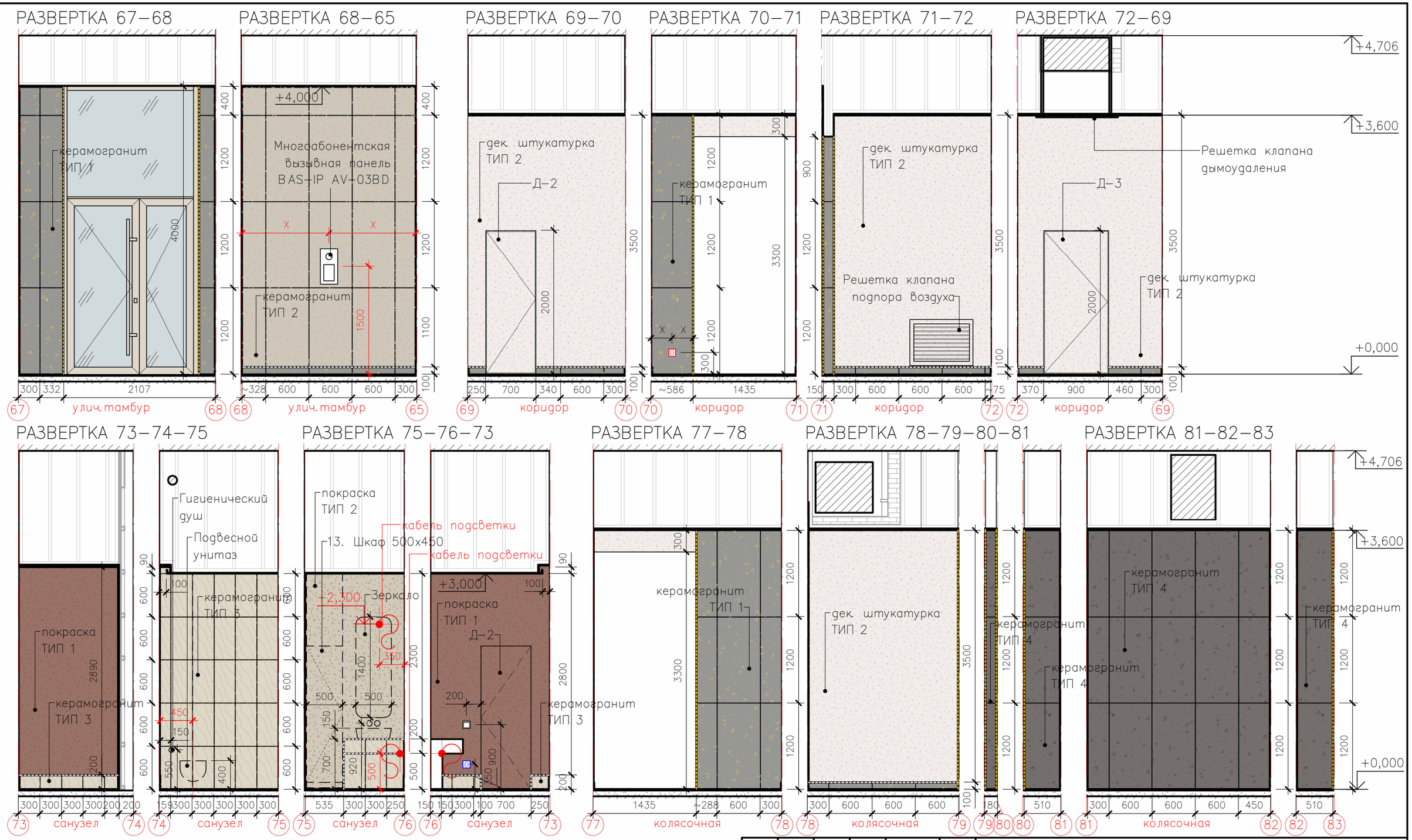

ПРИМЕЧАНИЯ

1. Все изменения согласовывать с архитектором;
2. При обнаружении несоответствия в размерах обращаться к архитектору;
3. Схему привязки разверток см. лист 1.15;
4. Вертикальные швы привязать к швам керамогранита на полу;

УСЛОВНЫЕ ОБОЗНАЧЕНИЯ

- керамогранит ТИП 1
- керамогранит ТИП 2
- керамогранит ТИП 3
- керамогранит ТИП 4
- кирпичная кладка
- дек. штукатурка ТИП 2
- покраска ТИП 1
- покраска ТИП 2
- розетка 220V
- розетка 220V влагозащ.
- выключатель
- электрокабель
- профиль окантовочный ТИП 1
- профиль окантовочный ТИП 2

Изм.	Кол.уч.	Лист	N° док.	Подп.	Дата
24.XI.2025					
ZH					

ОСКАР – БС–1 МОП 1

Многоквартирный многоэтажный дом с объектами обслуживания жилой застройки во встроенных помещениях многоквартирного многоэтажного дома, подземной автостоянкой и трансформаторной подстанцией по ул. Красный проспект в Заельцовском районе г. Новосибирска

Блок–секция 1 (по ГП) – I этап строительства многоквартирного многоэтажного дома с объектами обслуживания жилой застройки во встроенных помещениях многоквартирного многоэтажного дома, подземной автостоянкой и трансформаторной подстанцией.

Стадия	Лист	Листов
Р	1.20	

Развертки по стенам 67–83

НОВЫЙ МИР

Согласовано

Согласовано

Взам. инв. N°

Подп. и дата

Инв. N° подл.

Формат А4К